专业	姓名	日期	专业	姓名	日期
建筑			电气		
结构			暖通		
给排水					

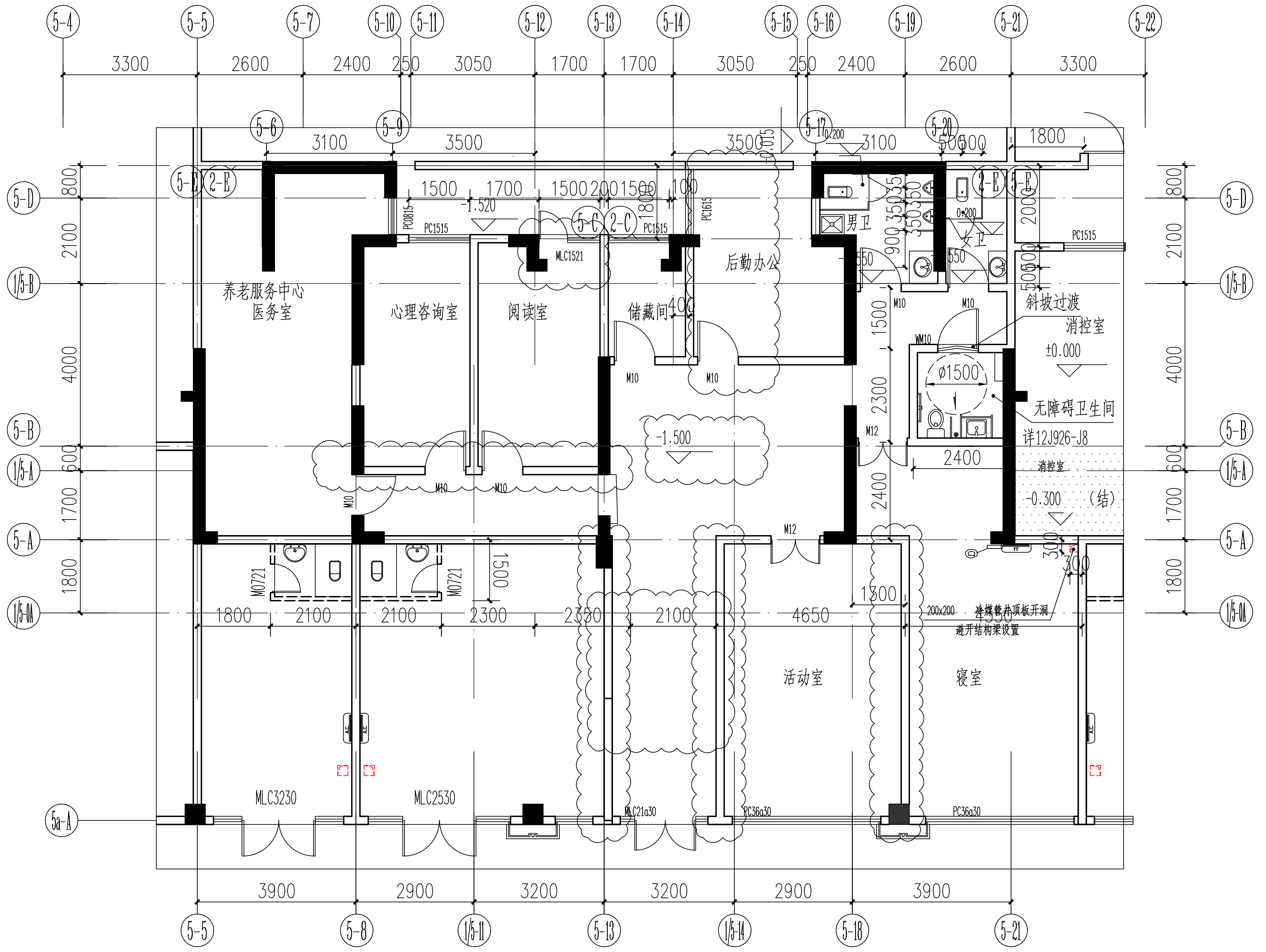
养老服务中心医务室
心理咨询室
阅读室
储藏间
后勤办公
斜坡过渡
消控室
无障碍卫生间
详12J926-J8
活动室
寝室
MLC3230
MLC2530
MLC1521
±0.000
-1.500
-0.300（结）

变更前

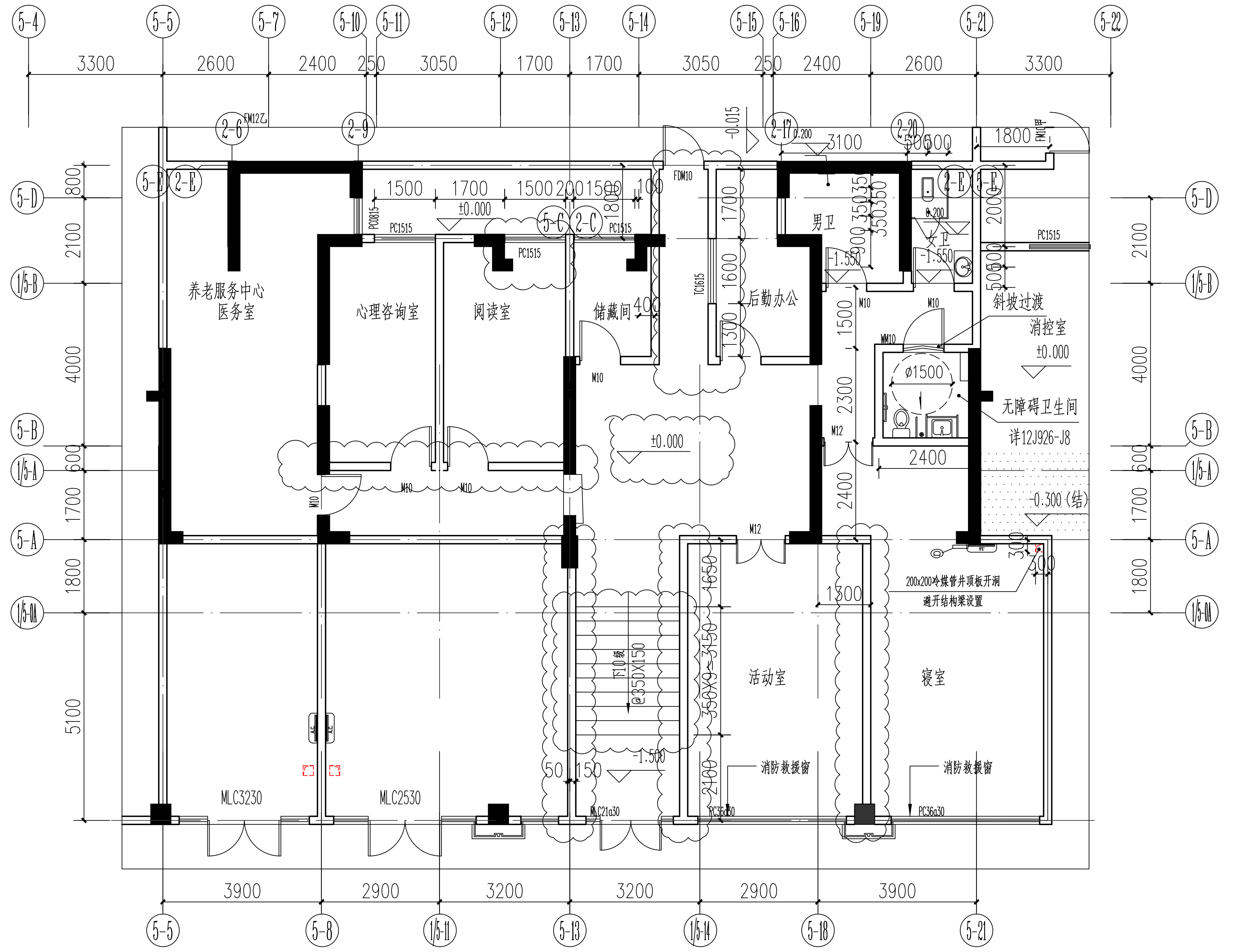
养老服务中心医务室
心理咨询室
阅读室
储藏间
后勤办公
斜坡过渡
消控室
无障碍卫生间
详12J926-J8
活动室
寝室
消防救援窗
MLC3230
MLC2530
FDM10
TC1615
±0.000
-1.500
-0.300（结）

变更后

5#楼:

1、一层13轴5a－A～5－A轴墙体往1轴移动0.05m; 1/5－14轴交5a－A～5－A轴墙体往1轴移动0.05m; 19轴交5a－A～5－A轴墙体往1轴移动0.1m;

2、13～1/14轴交1/0A处增加10级踏步，踏步顶标高±0.00；

3、8～13轴交1/A轴往处墙体往B轴方向移动0.1m;

4、12～13轴交C轴MLC1521调整为PC1515;

5、14～15轴交B～C轴处增加墙体及TC1615,14～15轴交C轴处局部墙体调整为FDM10。

福 建 省
水利水电勘测设计研究院
FUJIAN RESEARCH INSTITUTE OF INVESTIGATION
AND DESIGN OF WATER RESOURCES AND HYDROPOWER
建筑工程设计证书号：A135003723

备注：

1、本图版权属福建省水利水电勘测设计研究院所有，未经本院许可不得复制。

2、本图应加盖出图红章，否则一律无效。

图纸专用章

福建省工程勘察设计图纸专用章
福建省水利水电勘测设计研究院有限公司
资质 范围：建 筑 工 程
等级：甲级 证号：A235003720
有效期至：2024年11月06日

注册师执业章

施工图审查单位：
福建天正建筑工程施工图审查事务有限公司

施工图审查合格书编号：

工程名称：
海翼·文璟院

子项名称：
2#、5#楼

建设单位：
海翼地产（三明）有限公司

审 定		
工程负责人	程碧山	程碧山
专业负责人	程碧山	
审 核	王海燕	
校 对	林 姿	林姿
设 计	黄颖森	黄颖森
制 图	黄颖森	

图 名：
5#楼更改图

工程编号	W2020017
图 别	建 施
图 号	5A02
日 期	2020.04