

变更前

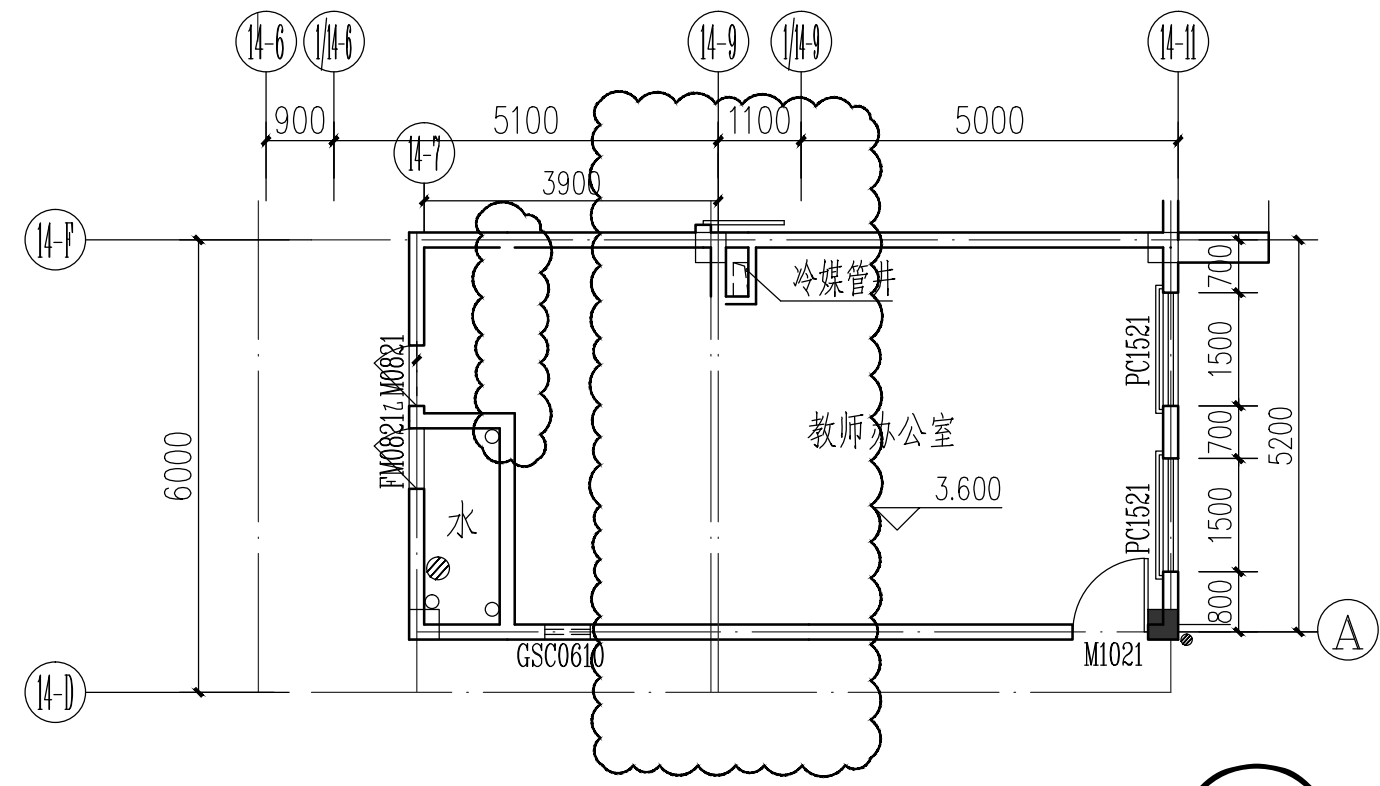

变更后

①

14#楼二层14-D轴交14-9轴, 14-G轴交14-9轴开门取消,  
D-F轴墙体取消, 三层参照执行。

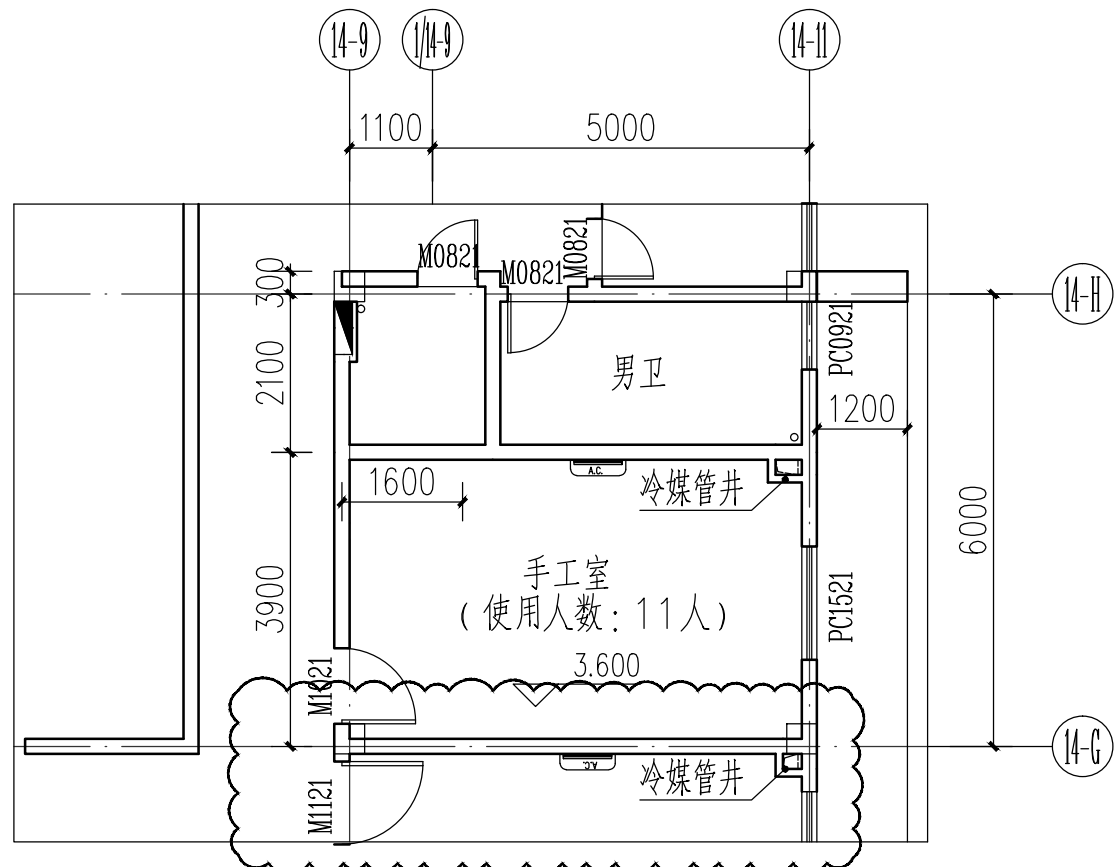

变更前

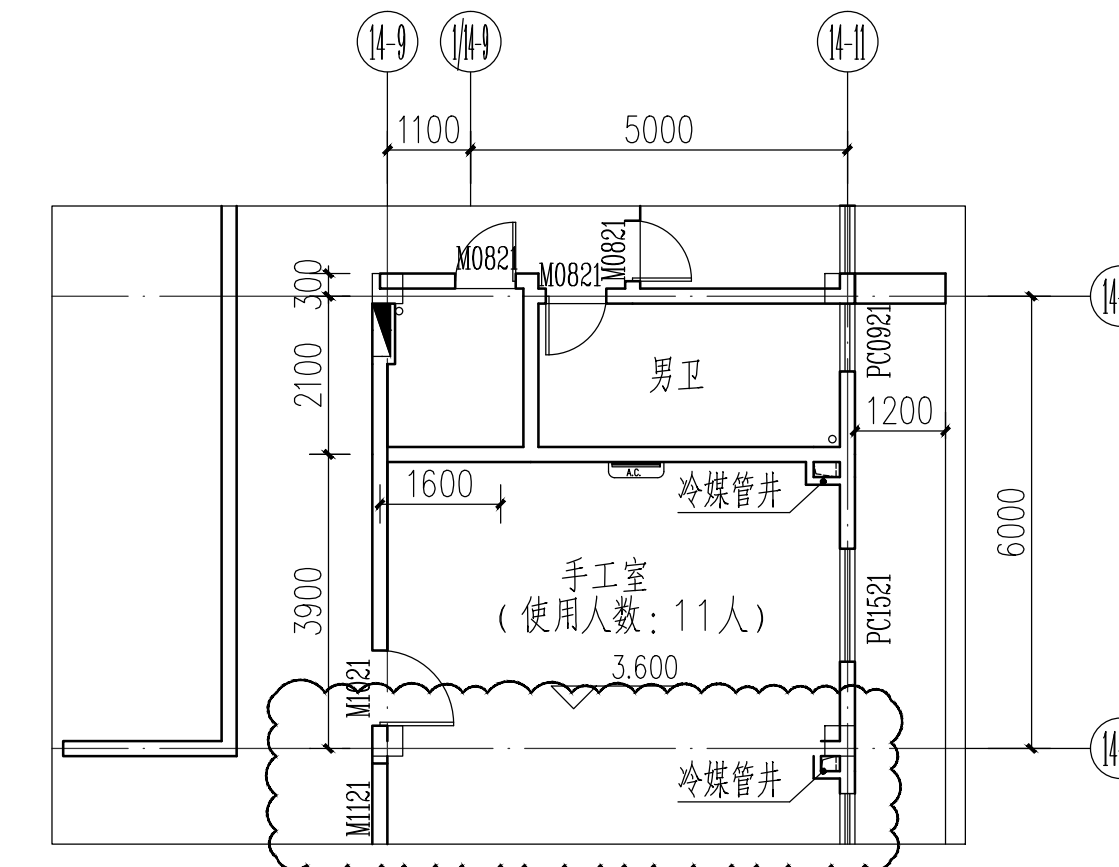

变更后

②

14#楼二层9~11轴交G轴处墙体取消, 9轴交G轴南侧门取消。

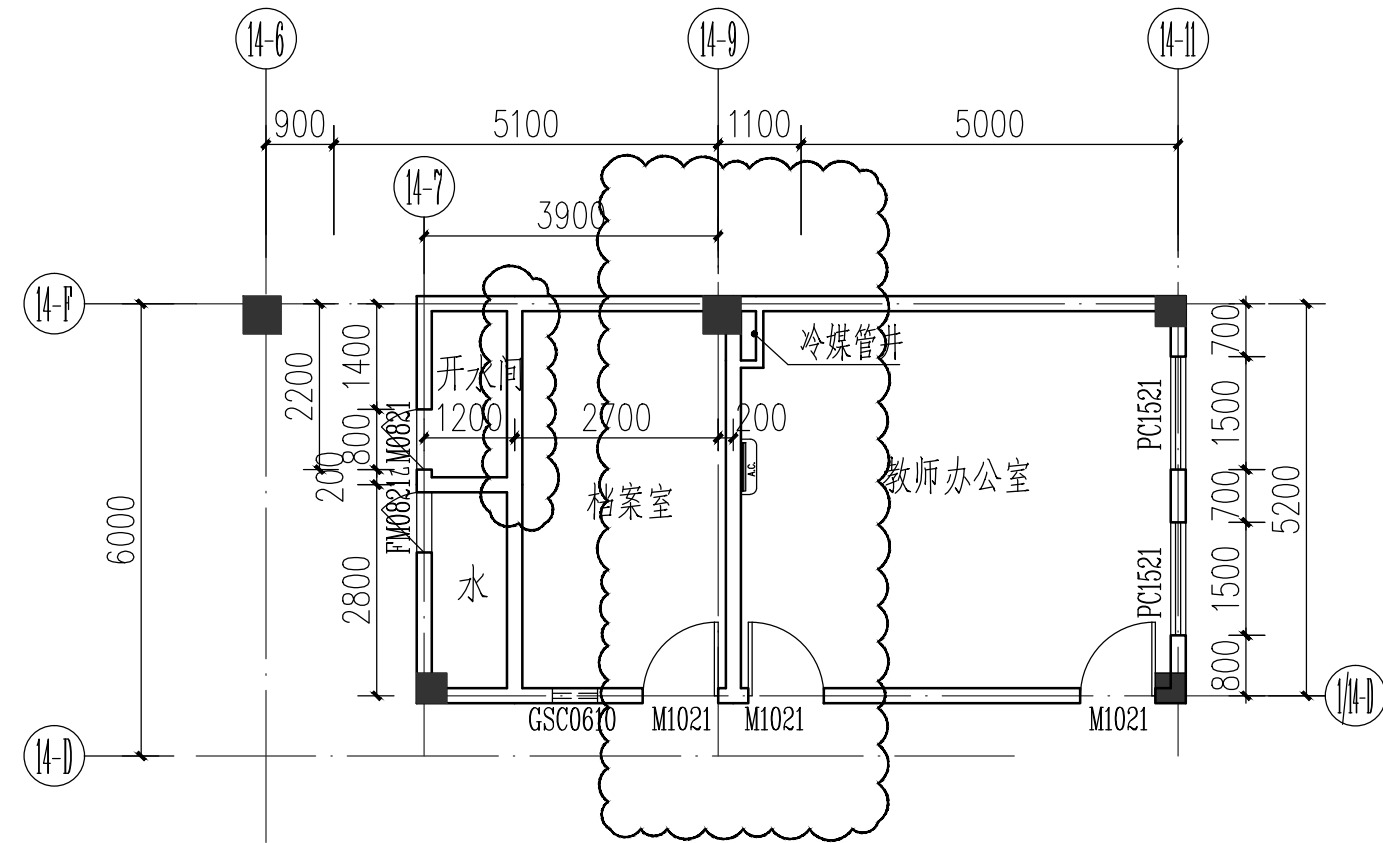

变更前

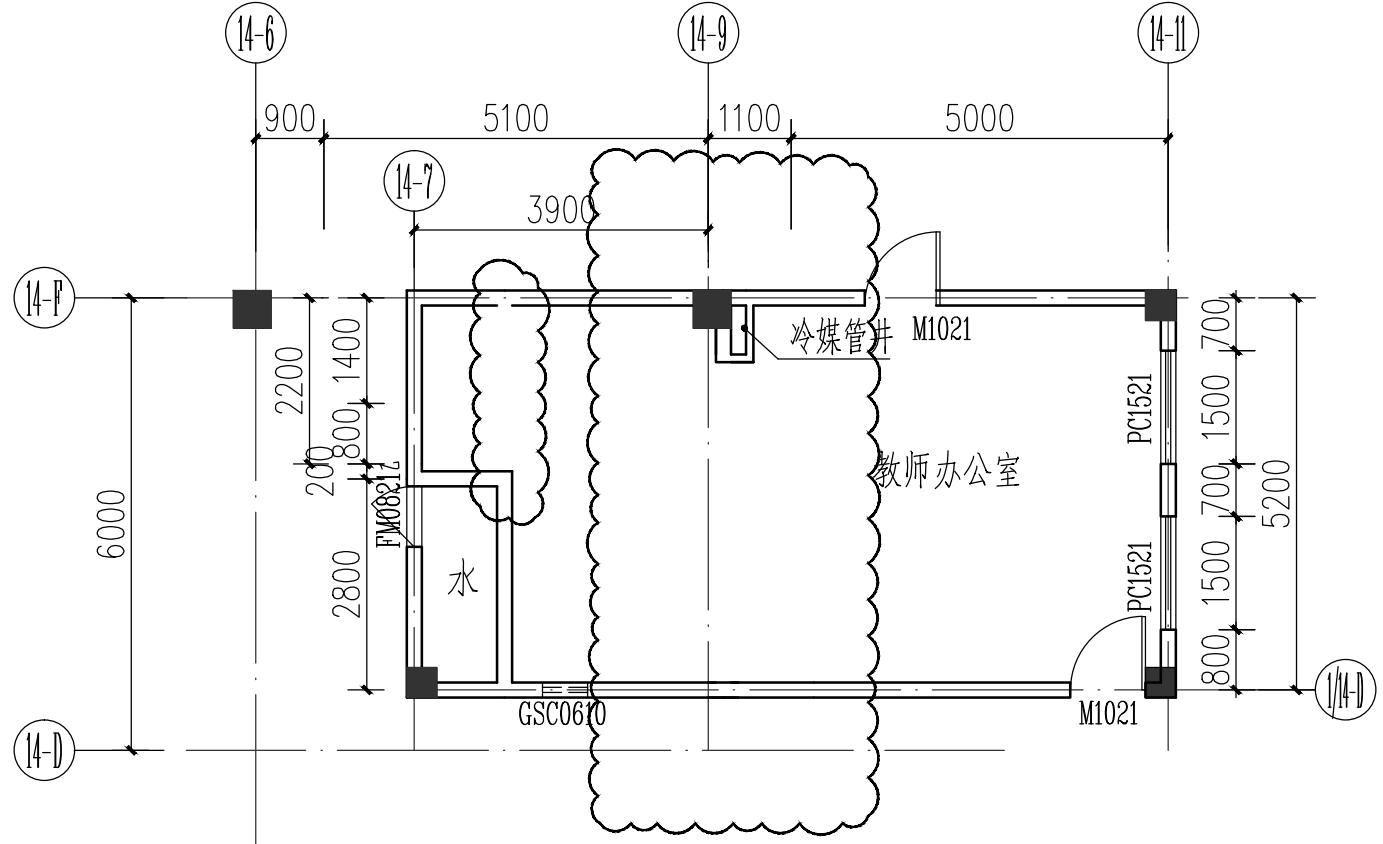

变更后

③

14#楼一层14-D~14-F轴交1/14-6~1/14-9轴, 内部隔墙取消,  
开门位置调整, 详见附图014;

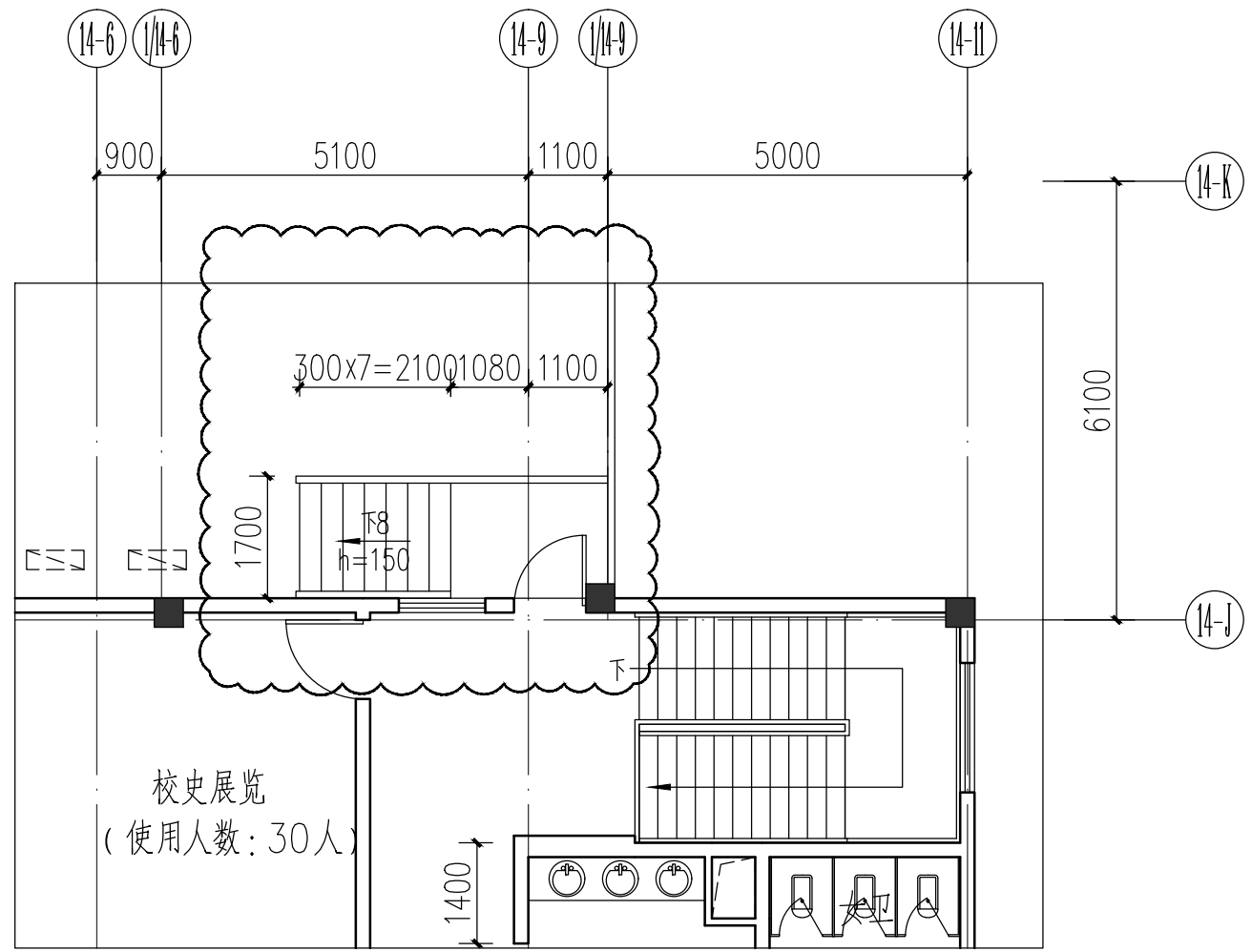

变更前

④

14#楼四层9交J轴楼梯方向调整。

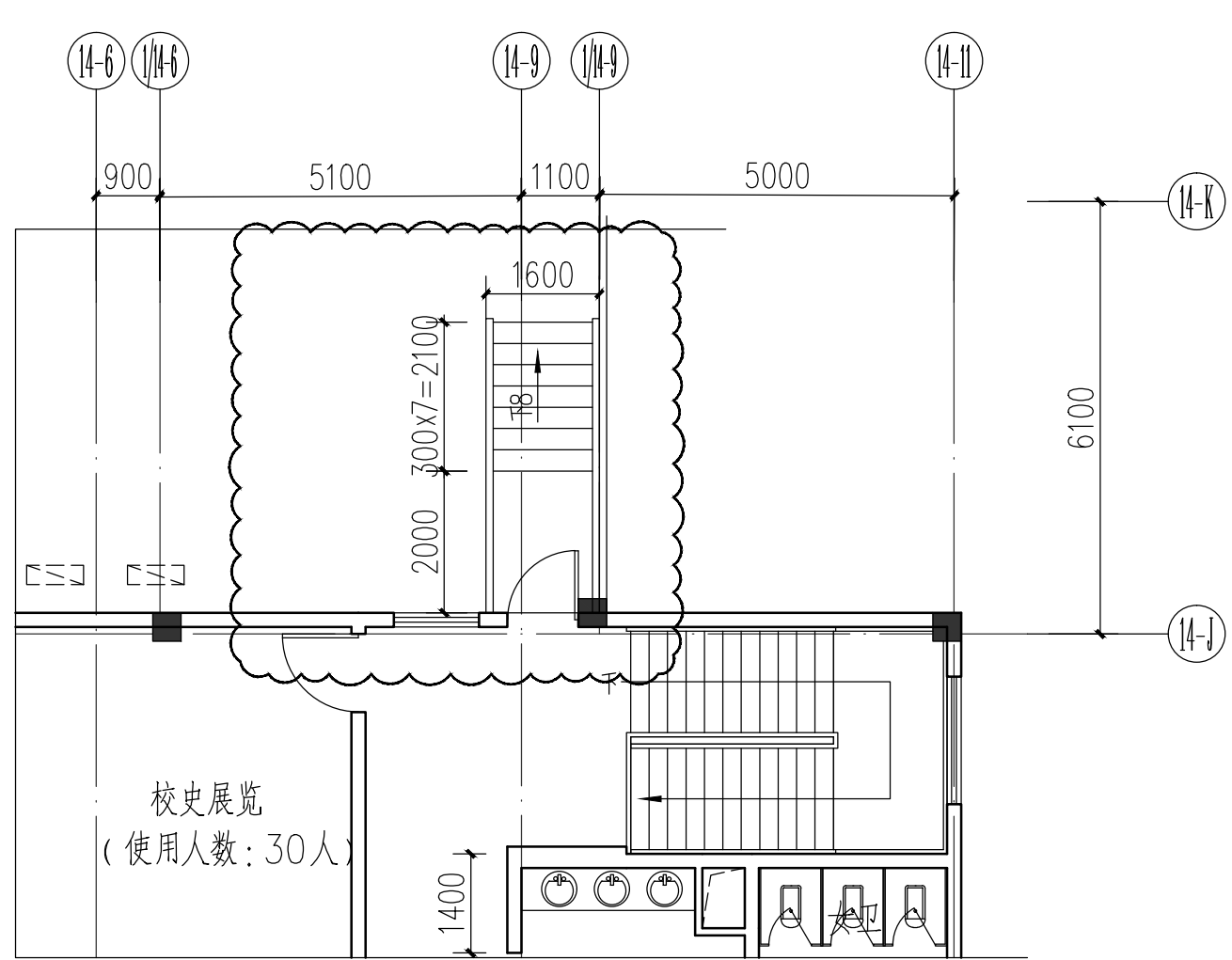

变更后

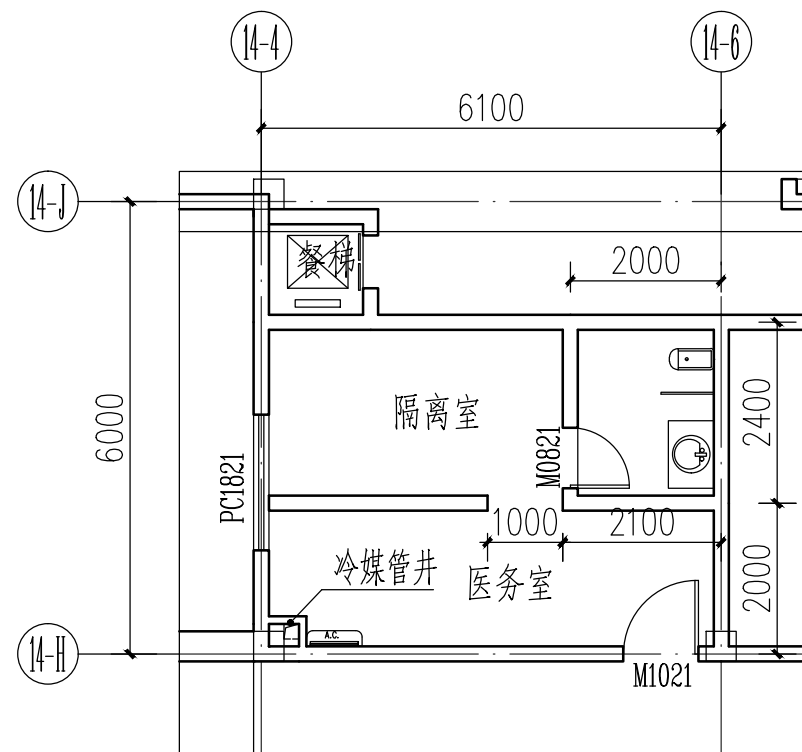

变更前

⑤

14#楼一层隔离室开门位置调整;

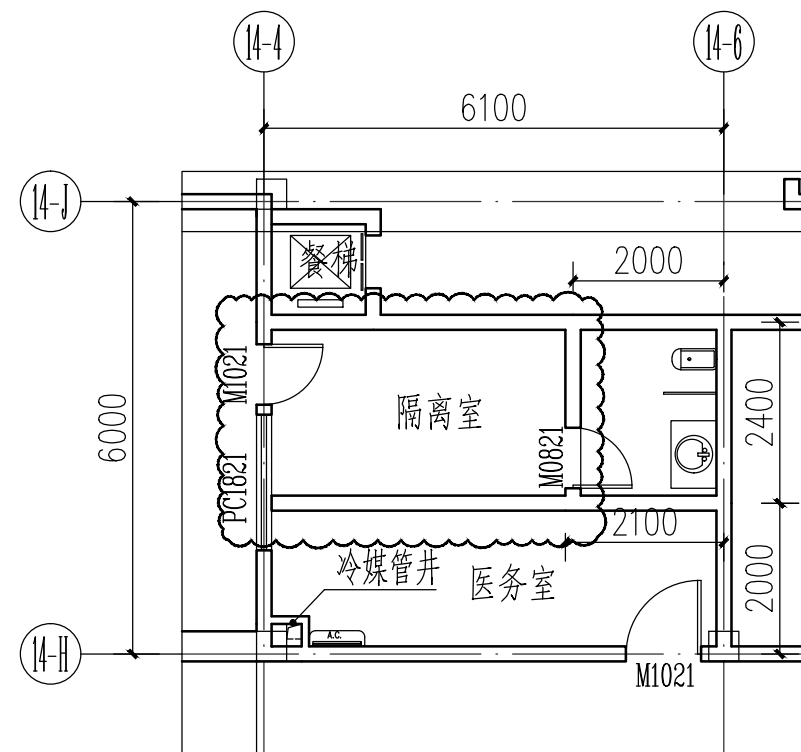

变更后



福建省

水利水电勘测设计研究院

FUJIAN RESEARCH INSTITUTE OF INVESTIGATION  
AND DESIGN OF WATER RESOURCES AND HYDROPOWER

建筑工程设计证书号: A135003723

备注:

1、本图版权属福建省水利水电勘测设计研究院所有, 未经本院许可不得复制。

2、本图应加盖出图红章, 否则一律无效。

图纸专用章

福建省工程勘察设计图纸专用章

福建省水利水电勘测设计研究院有限公司

范围: 建 筑 工 程

资质: 甲级 证书号: A235003720

有效期至: 2024年11月06日

注册执业印章

施工图审查单位:

福建天正建筑工程施工图审查事务所有限公司

施工图审查合格书编号:

工程名称:

海翼·文璟院

子项名称:

14#楼

建设单位:

海翼地产(三明)有限公司

审 定

程碧山

程碧山

工程负责人

程碧山

程碧山

专业负责人

程碧山

程碧山

审 核

蔡 侃

蔡 侃

校 对

黄颖森

黄颖森

设 计

程 皓

程 皓

制 图

程 皓

程 皓

图 名:

14#楼更改图三

工程编号

W2020017

图 别

建 施

图 号

14A03

日 期

2020.05