

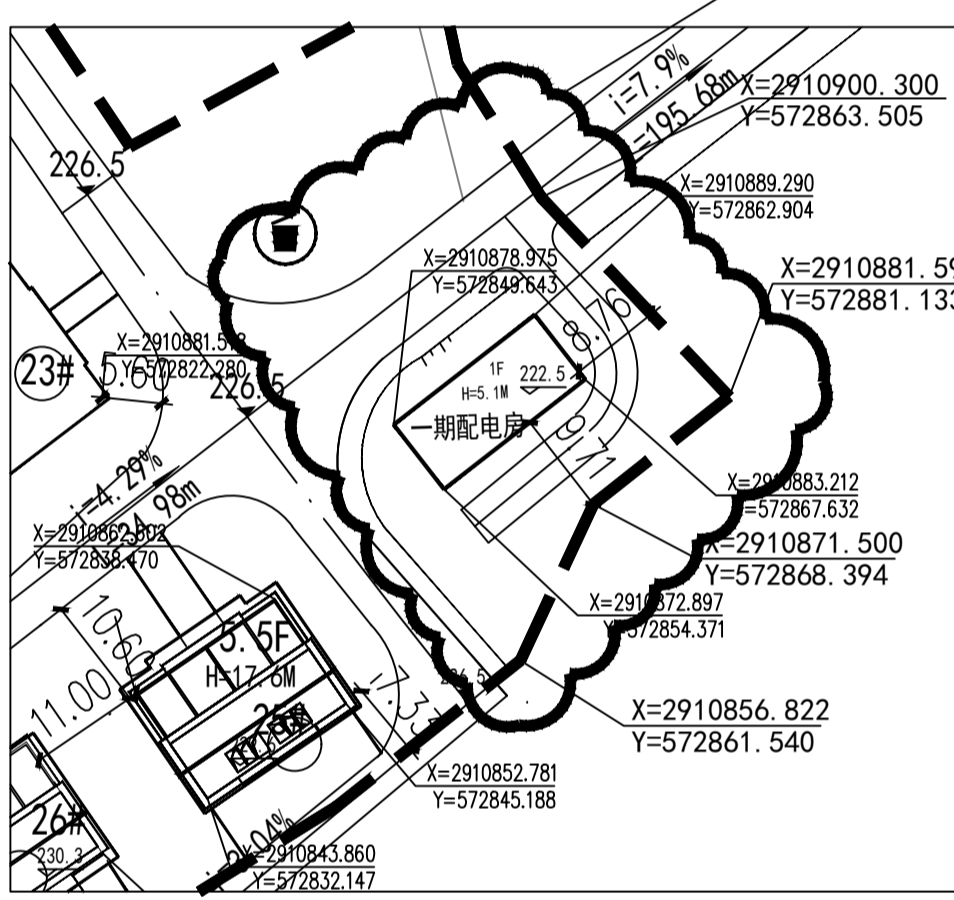
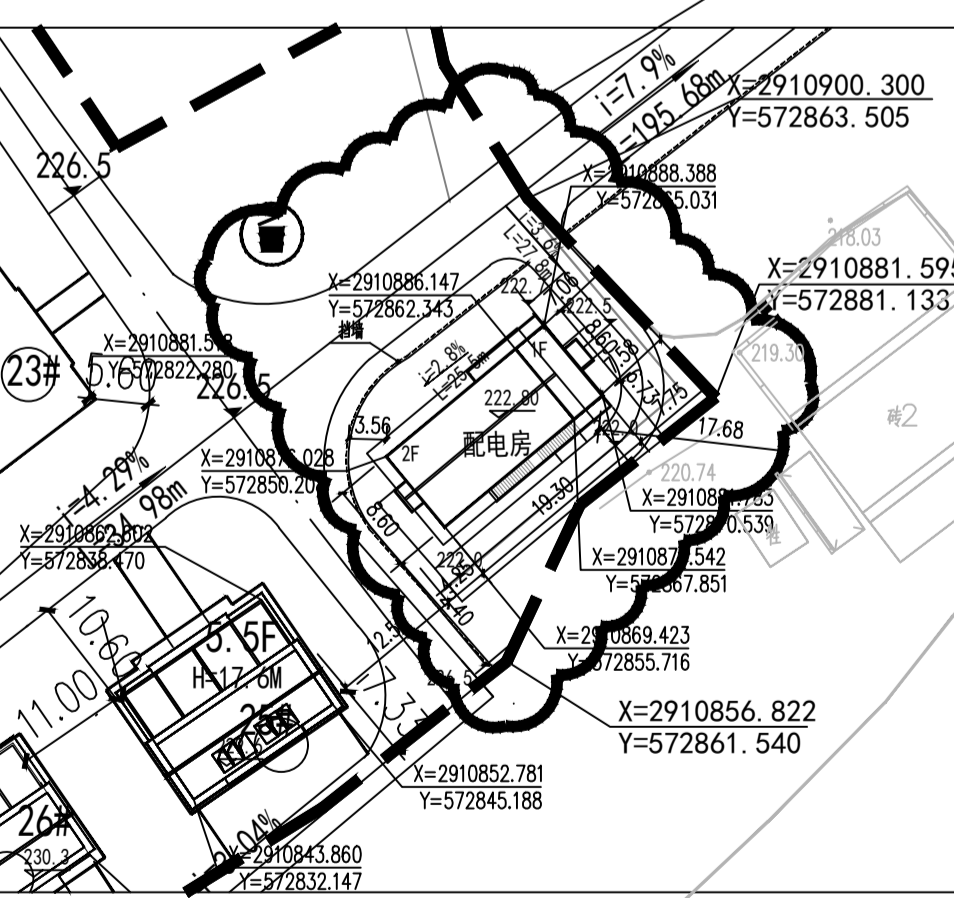
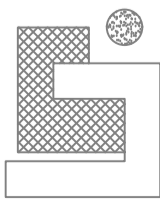

设计修改通知便函

建设单位	三元区洋溪镇上街村村民委员会	主送单位	建设单位
工程名称	洋溪上街村	抄送单位	质检 监理 施工单位
工程编号	2022-15	发文日期	2022年09月20日

更改理由	<ol style="list-style-type: none"> 1. 原设计图纸错、漏、碰、缺的更正。 2. 原设计计算的更正。 3. 原构造设计的改进或完善。 4. 其它工种设计人员要求配合更改。 5. 地质条件与原资料有出入造成的修改。 	<ol style="list-style-type: none"> 6. 建设单位要求更改。 7. 施工单位要求更改。 8. 施工条件变化。 9. 施工图审查意见。 10. 消防审查意见。
------	--	--

变更内容	<p>1, 根据供电局要求, 将原来一层配电房调整为二层配电房, 详见下图及附图: <b style="text-align: right;">修改范围</p> <div style="text-align: center;">  <p>总平面图 1:1000 (变更前)</p> </div> <div style="text-align: center;">  <p>总平面图 1:1000 (变更后)</p> </div> <p style="text-align: center;">修改范围</p>
------	---

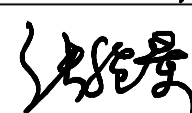
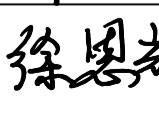
	工程负责人 	审核		专业	建施
	专业负责人 	设计		编号	2022-15

附图二

单位名称:

福建境景
建筑设计有限公司

建规乙证: A235005080

备注:

施工图审查单位:

施工图审查合格书编号:

图纸专用章:

注册建筑师执业章:

注册结构师执业章:

工程名称:

梅列区洋溪镇上街新村安置小区
-- 配电房

建设单位: 梅列区洋溪镇上街村村委会

审定	张善军	<i>张善军</i>
工程负责人	张绳景	<i>张绳景</i>
专业负责人	张绳景	<i>张绳景</i>
审核	张绳景	<i>张绳景</i>
校对	徐恩辉	<i>徐恩辉</i>
设计	洪宝成	<i>洪宝成</i>
制图	洪宝成	<i>洪宝成</i>

图名:

- ①-⑤立面图 (变更后)
- ⑤-①立面图 (变更后)
- 剖面图 (变更后)

工程编号: 2022-03

图别: 建筑

图号: 02

日期: 2022.08

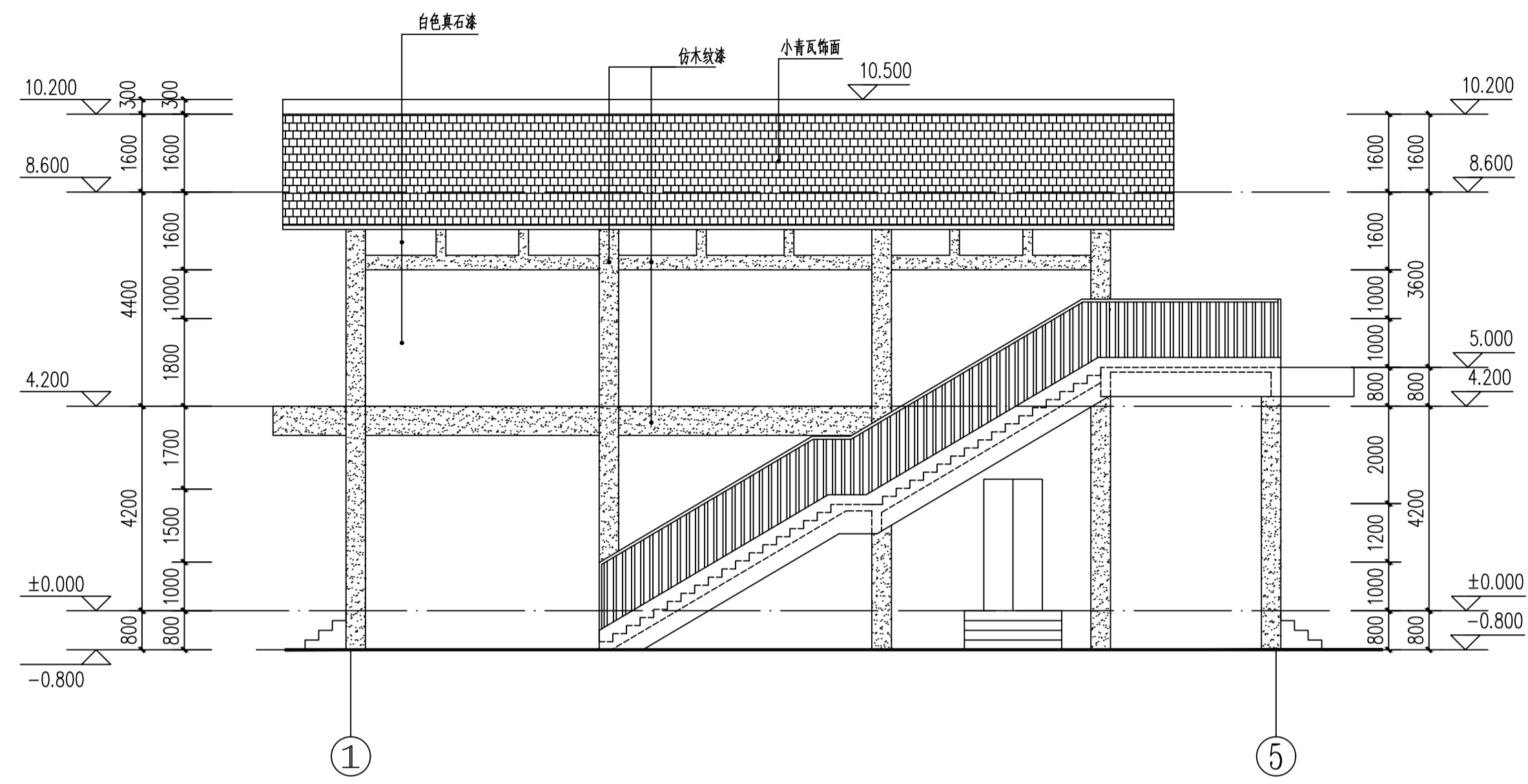

①~⑤立面图 (变更后) 1:100

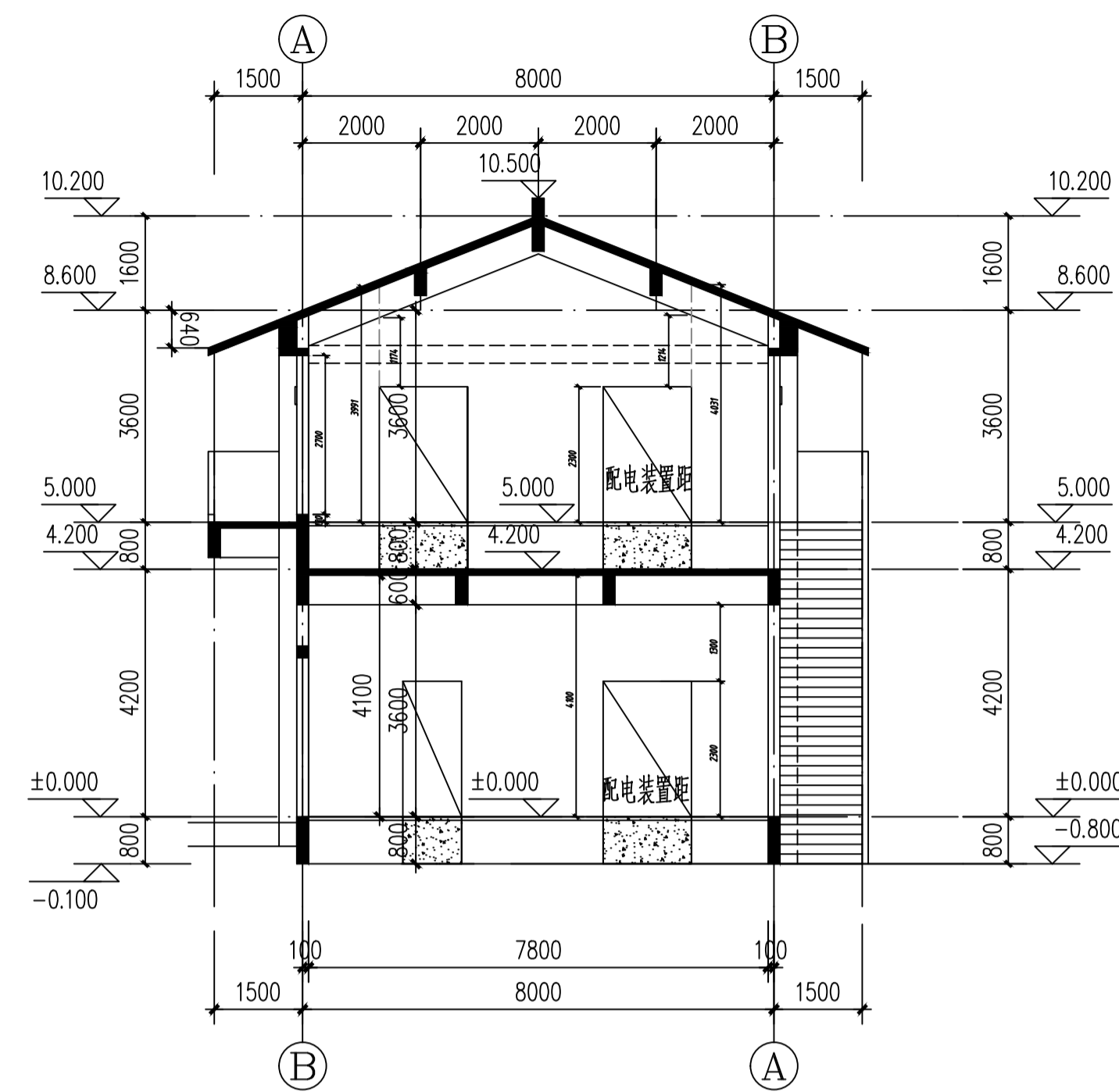

剖面图 (变更后) 1:100

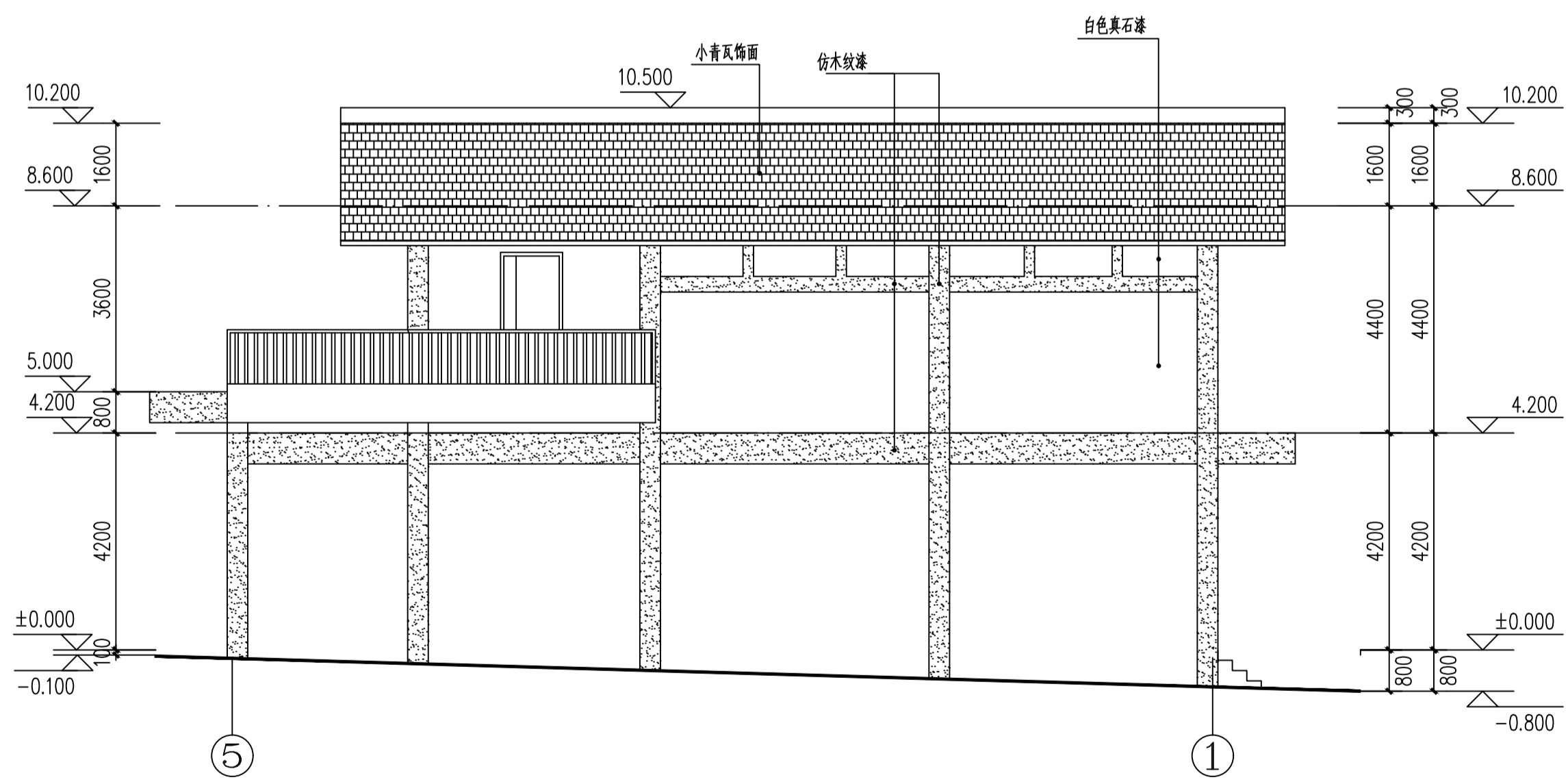

⑤~①立面图 (变更后) 1:100

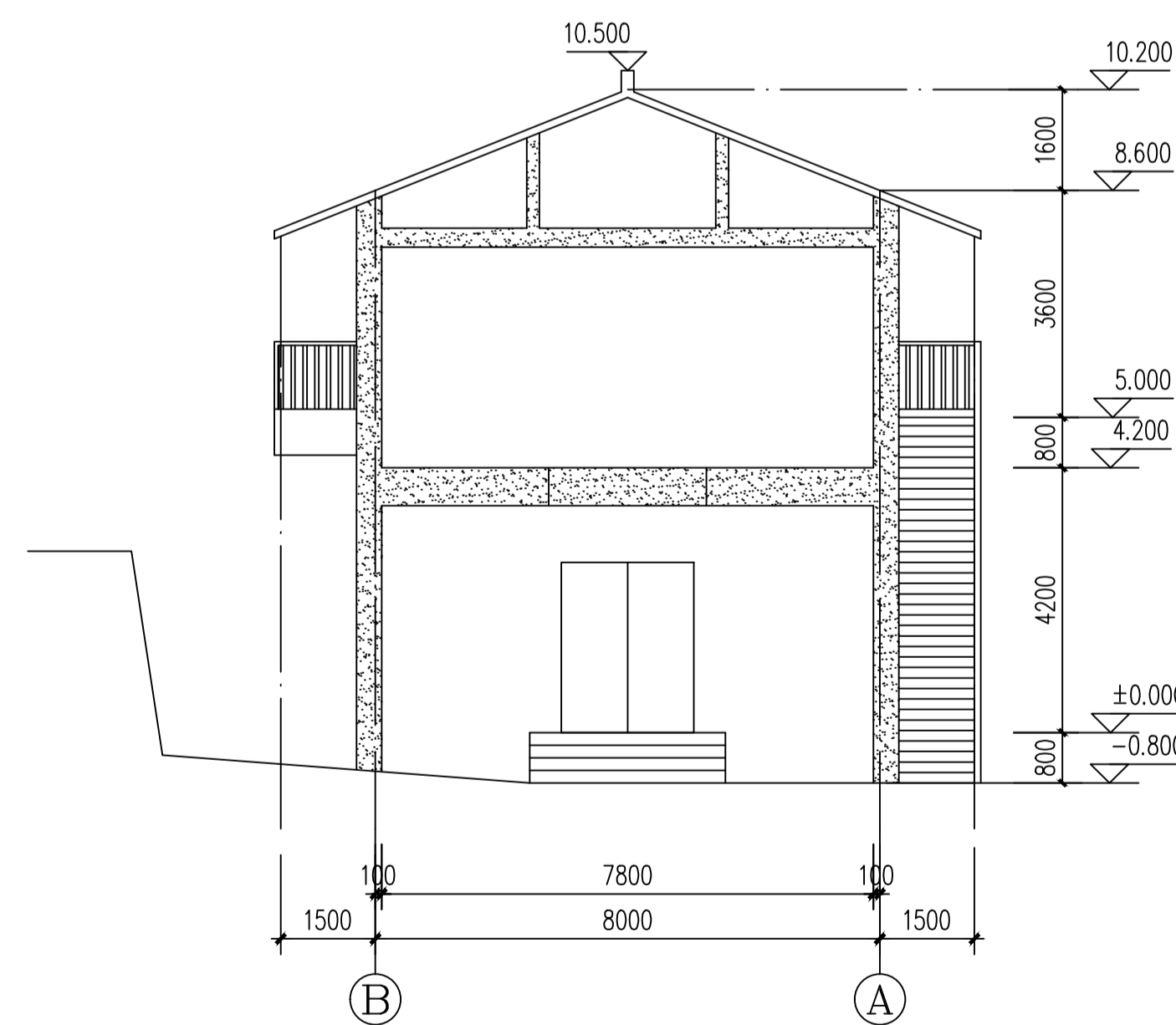

侧立面图 (变更后) 1:100

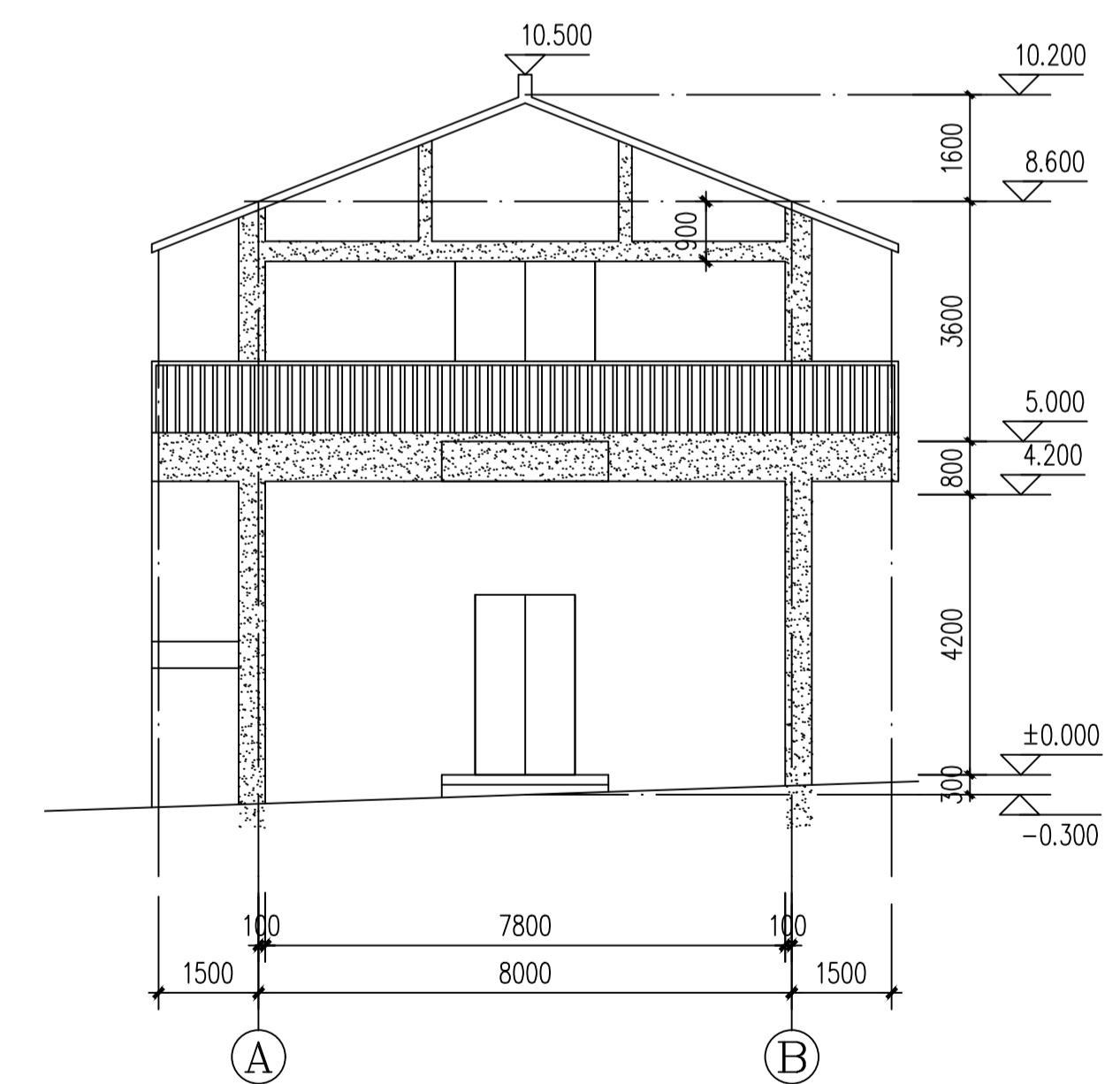

侧立面图 (变更后) 1:100

附图三

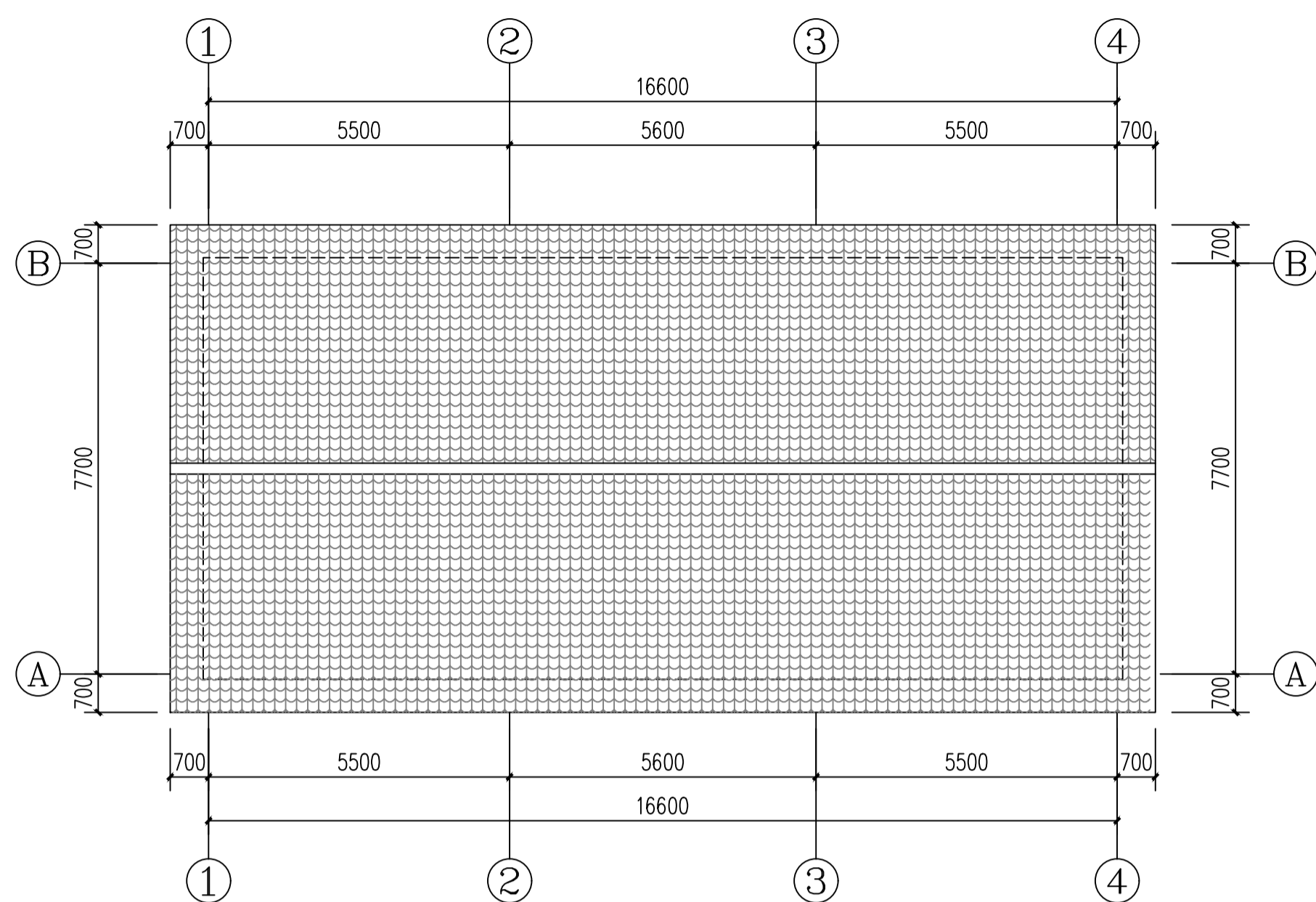

屋面层平面图 (变更前) 1:100

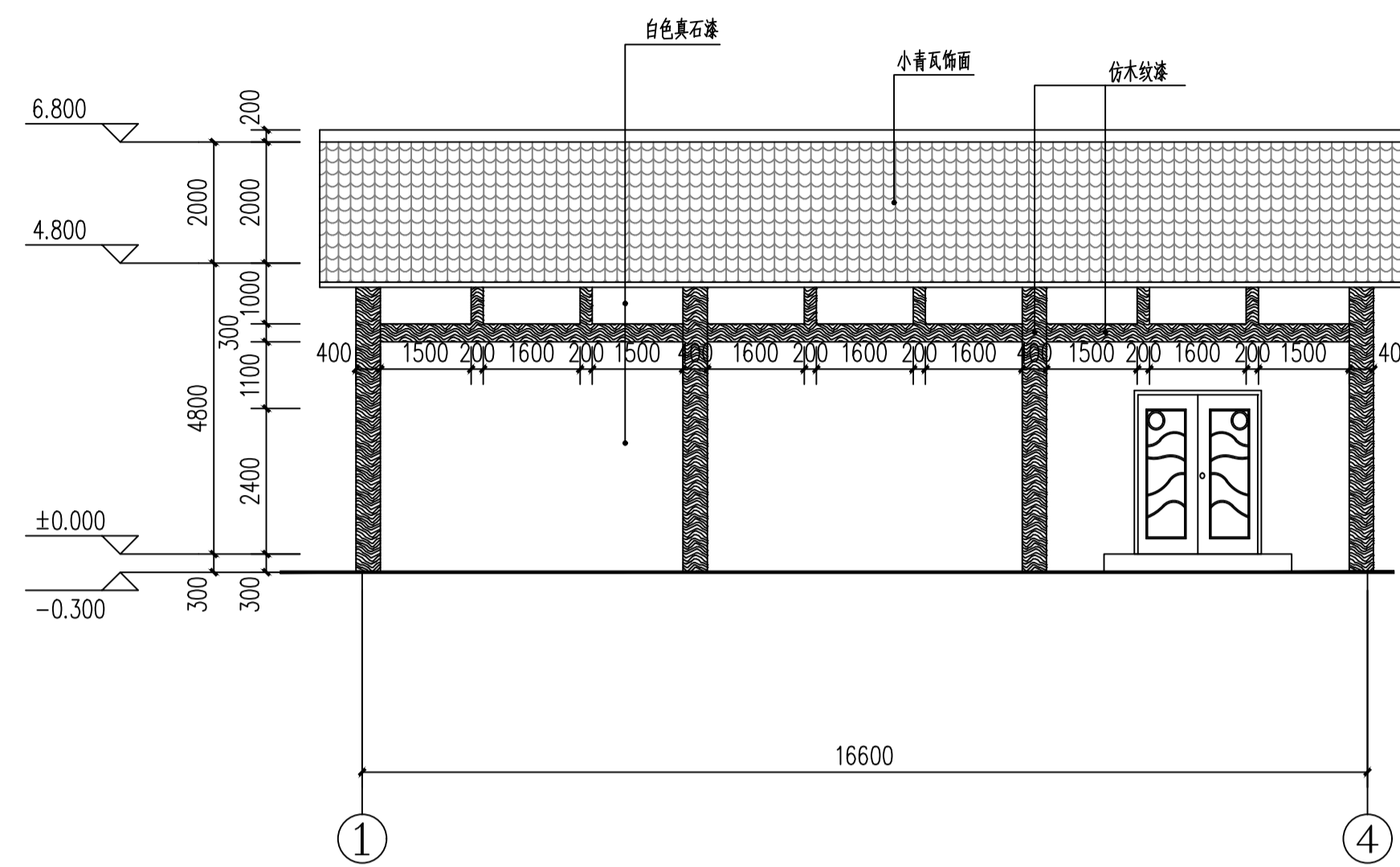

①~④立面图 (变更前) 1:100

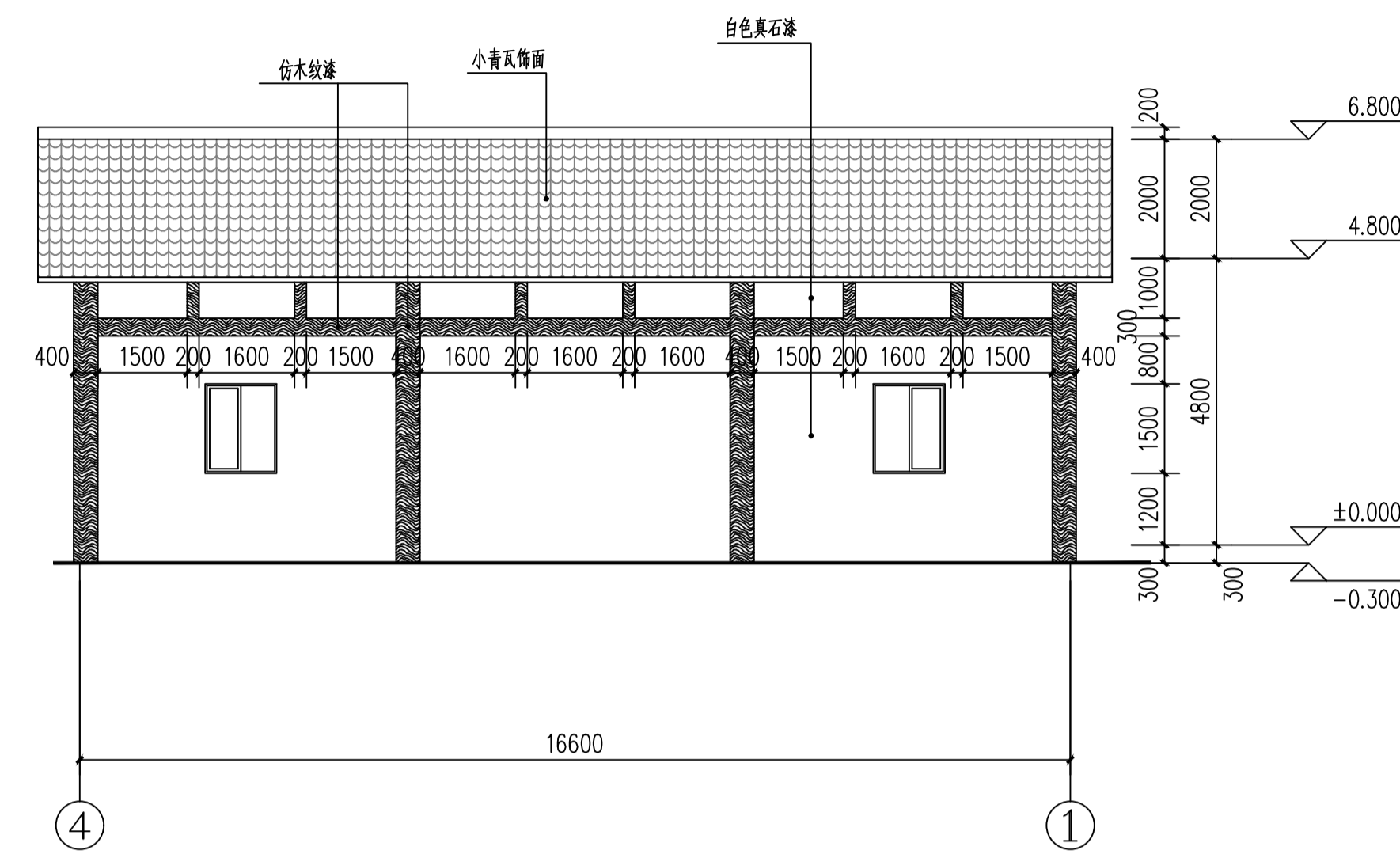

④~①立面图 (变更前) 1:100

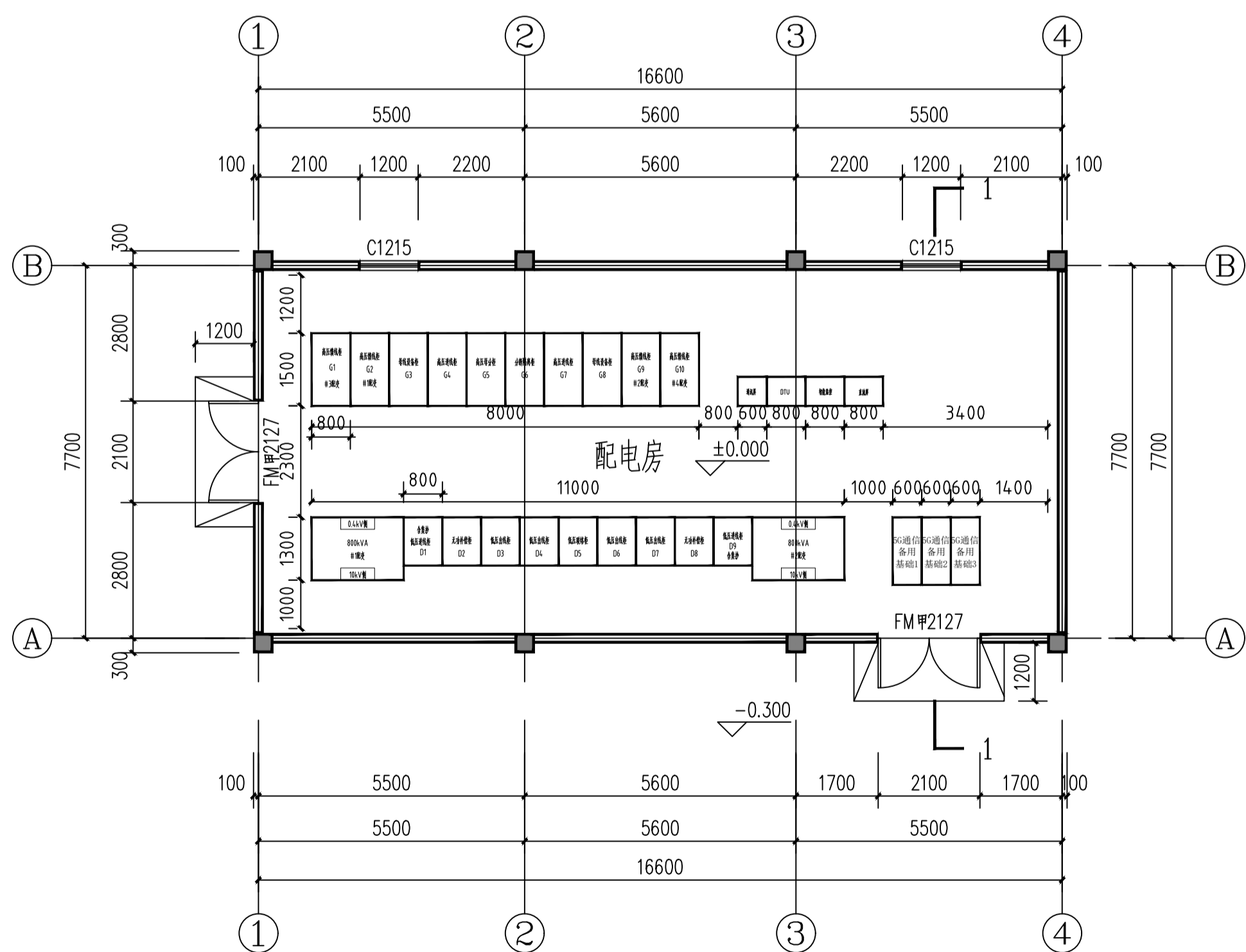

一层平面图 (变更前) 1:100

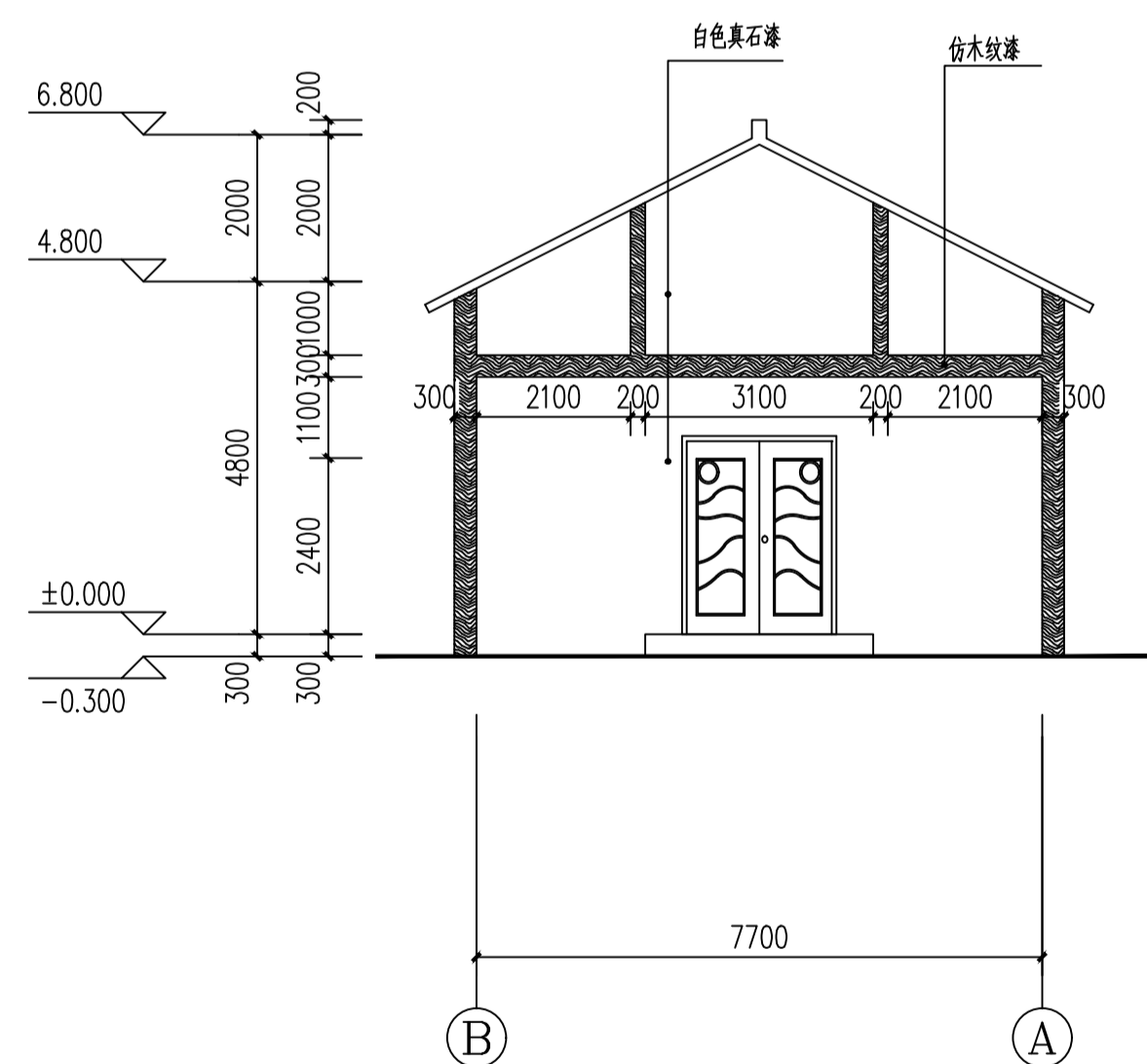

B~A立面图 (变更前) 1:100

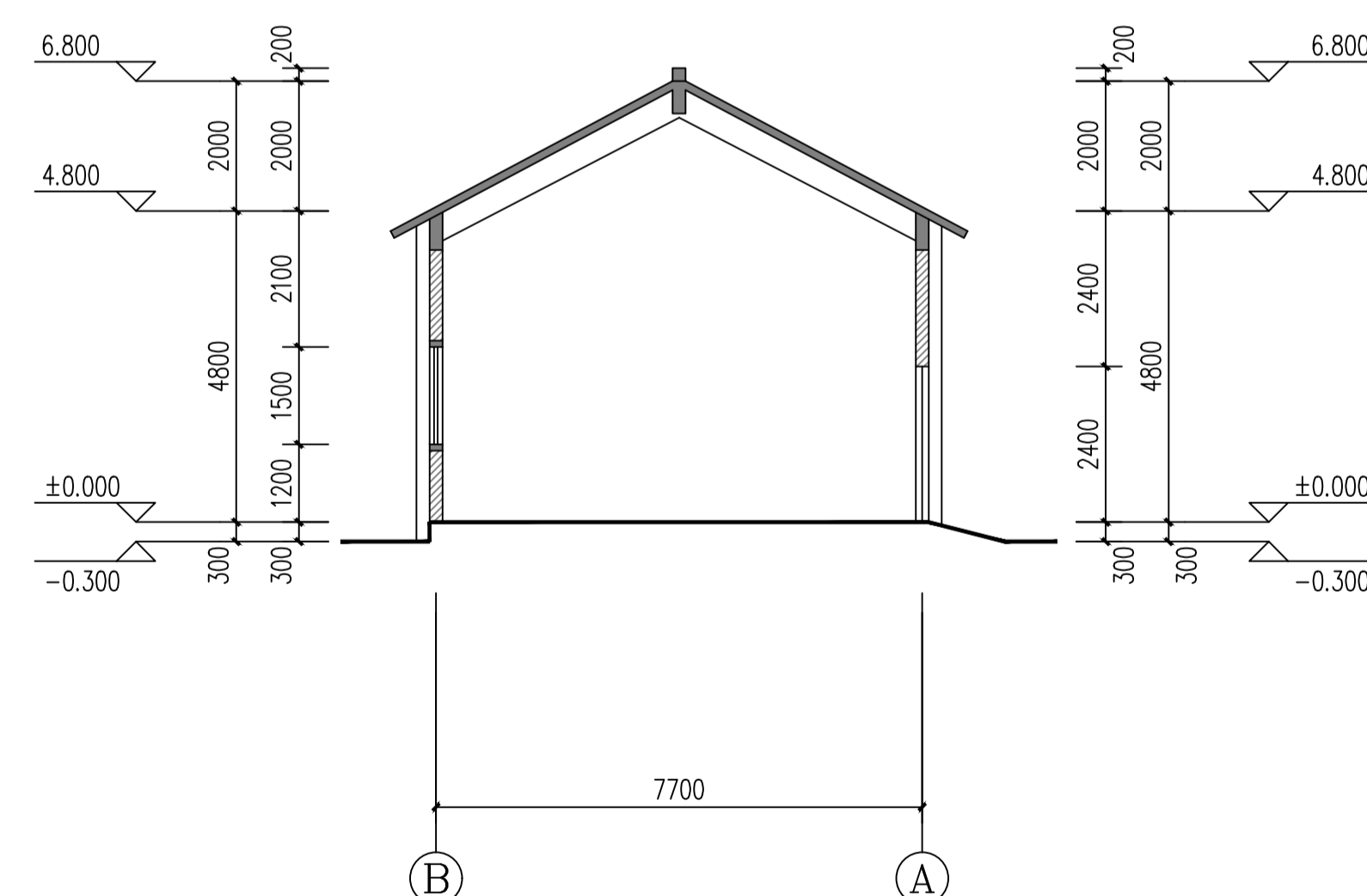

1-1剖面图 (变更前) 1:100

单位名称:

福建境景
建筑设计有限公司

建筑乙级: A235005080

备注:

施工图审查单位:

施工图审查合格书编号:

图纸专用章:

注册建筑师执业章:

注册结构师执业章:

工程名称:

梅列区洋溪镇上街新村安置小区
-- 配电房

建设单位: 梅列区洋溪镇上街新村村委会

审定	张善军	张善军
工程负责人	张绳景	张绳景
专业负责人	张绳景	张绳景
审核	张绳景	张绳景
校对	徐恩辉	徐恩辉
设计	洪宝成	洪宝成
制图	洪宝成	洪宝成

图名:

(变更前):

- 一层平面图, 屋面层平面图
- ①-④立面图, ④-①立面图
- ③-②立面图, 1-1剖面图

工程编号: 2022-03-1

图别: 建筑

图号: 01

日期: 2022.03

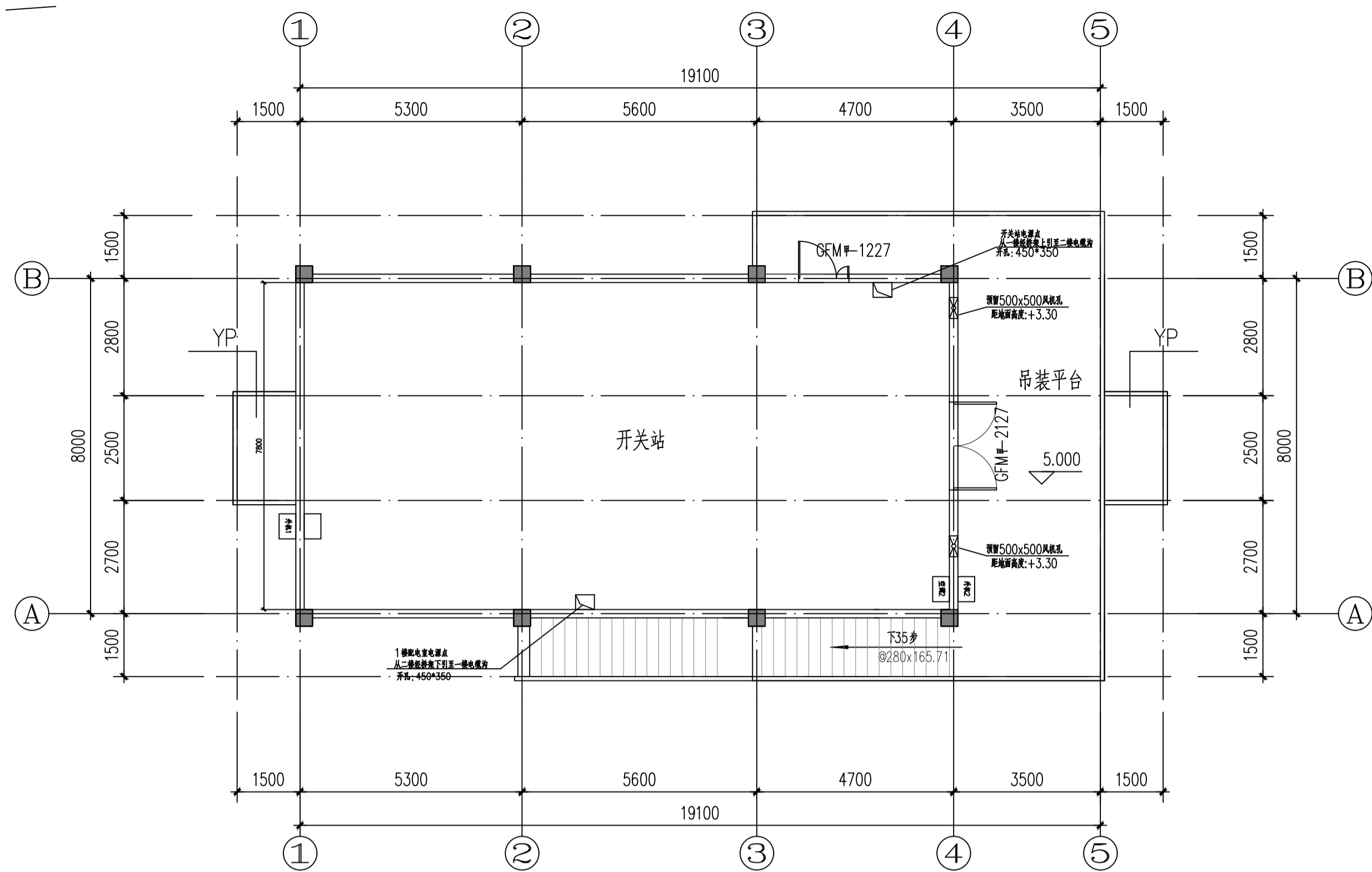

二層配電室平面圖 (变更后) 1:100

- 备注:
1. 配電站屏下淨高不小於3.9m, 屏下淨高內除配電裝置外淨高不小於0.8m。
 2. 配電站屏位置不設在衛生間、浴室或其餘有水漏所正下方, 且不與上述場所相鄰。
 3. 配電站屏有設備進出口。
 4. 屏外面積不小於120.12平方米。
 5. 屏外屏外無障礙, 位於第一層, 且配電站屏為半封閉式, 與其他設備間應設置安全門, 且不小於0.6米。

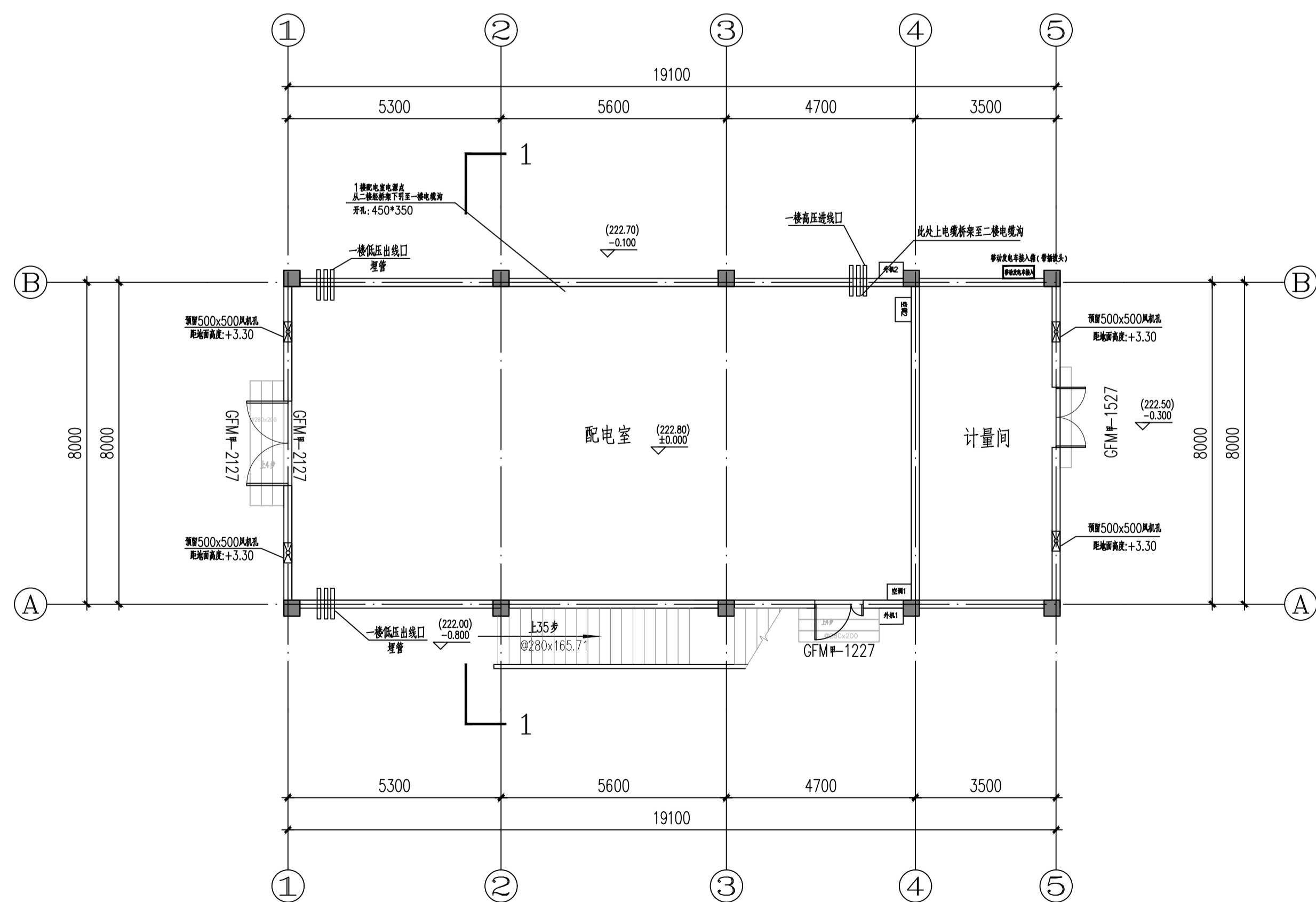

一層配電室平面圖 (变更后) 1:100

- 备注:
1. 配電站屏下淨高不小於3.9m, 屏下淨高內除配電裝置外淨高不小於0.8m。
 2. 配電站屏位置不設在衛生間、浴室或其餘有水漏所正下方, 且不與上述場所相鄰。
 3. 配電站屏有設備進出口。
 4. 屏外面積不小於120.12平方米。
 5. 屏外屏外無障礙, 位於第一層, 且配電站屏為半封閉式, 與其他設備間應設置安全門, 且不小於0.6米。

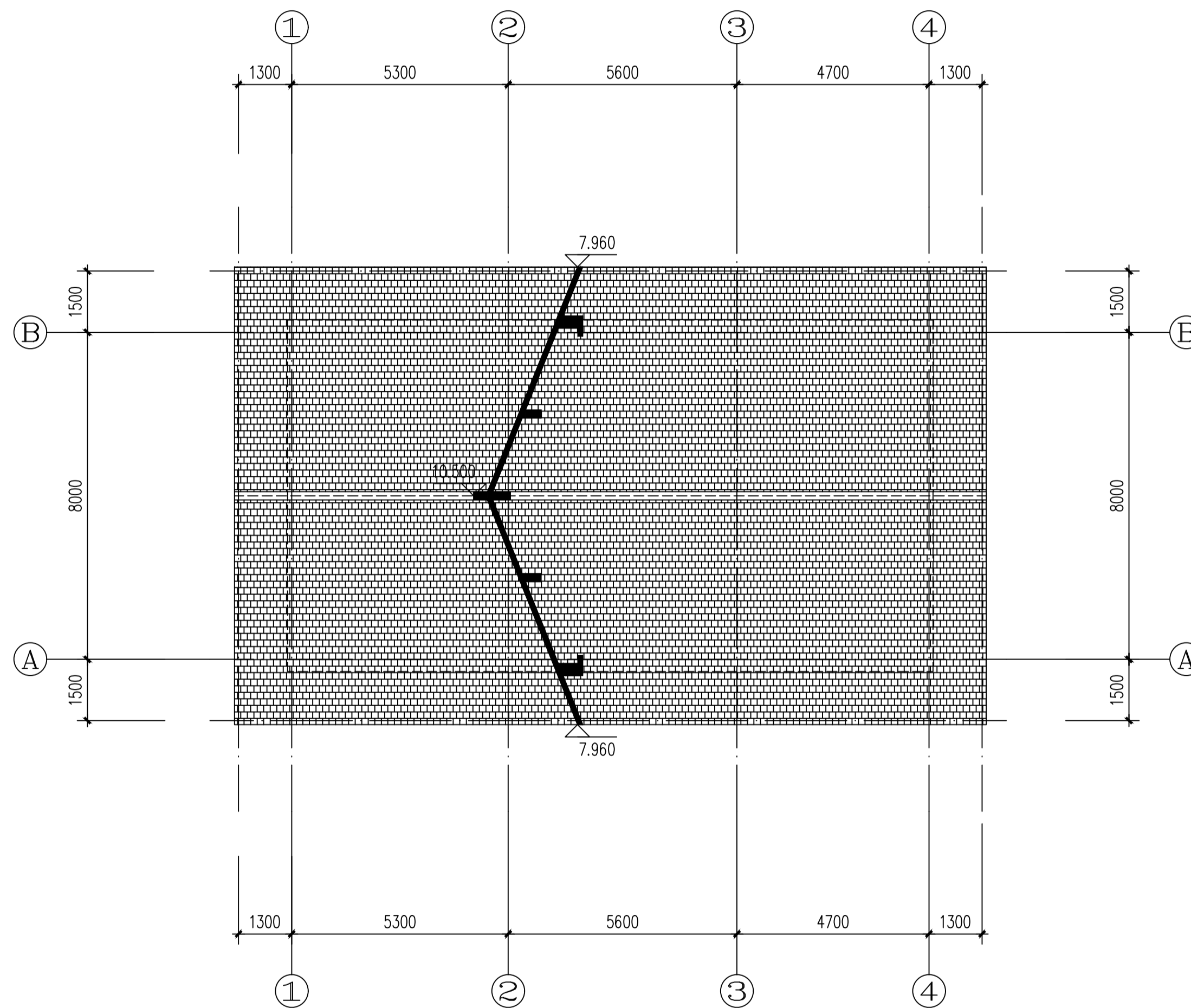

屋頂平面圖 (变更后) 1:100

单位名称:

福建境景
建筑设计有限公司

建筑乙级: A235005080

备注:

施工图审查单位:

施工图审查合格书编号:

图纸专用章:

注册建筑师执业章:

注册结构师执业章:

工程名称:

梅列区洋溪镇上街新村安置小区
-- 配电房

建设单位: 梅列区洋溪镇上街新村村委会

审定	张善军	
工程负责人	张绳景	
专业负责人	张绳景	
审核	张绳景	
校对	徐恩辉	
设计	洪宝成	
制图	洪宝成	

图名:

屋顶平面图 (变更后)

二層配電室平面圖 (变更后)

一層配電室平面圖 (变更后)

工程编号:

2022-15

图别:

建筑

图号:

01

日期:

2022.09